



**inter-studioviaggi**



Via Abbadesse 38 - 20124 Milano  
web:www.interstudioviaggi.it

Spett.le  
I.I.S.S. LANZA-PERUGINI  
PIAZZA ITALIA 3  
71121 Foggia FG

**PREVENTIVO: 2772/14 PON C1 - MOD 1: ENGLISH FOR ME - MOD 2: ENGLISH FOR ME 1 - LONDRA ST GILES del 12/07/2014**



#### SECONDA PRODOTTO

#### LA LOCALITA'

Londra si trova sulle sponde del fiume Tamigi, nella parte sud-orientale dell'Inghilterra, di cui la città è la capitale nonché il principale centro politico, culturale amministrativo, finanziario e turistico. Situata in una strategica posizione, rappresenta da sempre la cultura e il potere di uno degli imperi più importanti della storia ed è sicuramente tra le mete turistiche più ricercate nel panorama europeo e mondiale.



#### LA SISTEMAZIONE

La sistemazione è prevista in college presso l'Università the Global Village in camere doppie con servizi privati per gli studenti e singole con servizi privati per gli insegnanti accompagnatori. In camere singole con lavabo e servizi in condivisione ogni 4 camere per gli studenti, camere singole per gli insegnanti accompagnatori con servizi in

**Inter - Studioviaggi S.p.A.**  
20124 MILANO - Via Abbadesse, 38  
C.A. 04224530156



condivisione ogni 2 camere. Le sistemazioni verranno assegnate in base alla disponibilità al momento della prenotazione.

### LA SCUOLA

Il centro IQ offre aule spaziose, ben arredate e tutte dotate delle attrezzature necessarie per un ottimale svolgimento dei corsi; il campus offre sale comuni, una confortevole Student Union per le attività serali e ricreative, un minimarket e due lavanderie. Dispone di ampi spazi verdi, ma offre un ambiente sicuro e confortevole in quanto completamente recintato. Il college dispone anche di una palestra multisport attrezzata e campi all'aperto.



### IL CORSO DI LINGUA

La scuola da noi selezionata con International Quest è specializzata e riconosciuta dal British Council, nella realizzazione di corsi per l'insegnamento della lingua agli stranieri, attente alle indicazioni del Consiglio d'Europa in tema di formazione e certificazione delle competenze linguistiche, con personale altamente qualificato e strutture moderne ed attrezzate. La durata dei percorsi formativi è 80 ore per le quattro settimane (4 ore giornaliere). Le classi saranno composte da 15 studenti. Per il corso verranno rispettati i livelli di competenza, accertati tramite test d'ingresso, indicati sulla base dei descrittori previsti dal Quadro comune di riferimento (Common European Framework), che vanno ripartiti sul portfolio linguistico in cui vengono descritte le tappe di apprendimento secondo un modello unico. Al termine verrà consegnato un attestato di frequenza e la certificazione di un ente certificatore esterno che saranno validi come credito formativo.

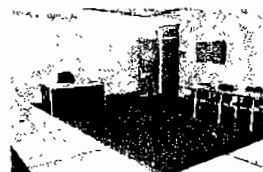

## PREVENTIVO

### LA QUOTA COMPRENDE

- Tutto quanto previsto dalla lettera d'invito e/o capitolato d'appalto firmato per accettazione in particolare:

- Trasferimento in pullman privato dalla scuola all'aeroporto di Bari e viceversa
- Assistenza in aeroporto alla partenza per il disbrigo delle pratiche di imbarco
- Volo di linea di andata e ritorno comprensivo di tasse aeroportuali, 1 bagaglio da stiva di 23 Kg, 1 bagaglio a mano e gratuita per gli insegnanti accompagnatori
- Assistenza in aeroporto all'arrivo del gruppo
- Trasferimento in pullman privato dall'aeroporto di arrivo a Londra al college e viceversa
- Sistemazione in college in camere doppie con servizi privati per gli studenti e singole con servizi privati per gli insegnanti accompagnatori.  
Sistemazione in college in camere singole con lavabo e servizi in condivisione ogni 4 camere per gli studenti, camere singole per gli insegnanti accompagnatori con servizi in condivisione ogni 2 camere.  
Le sistemazioni verranno assegnate in base alla disponibilità al momento della prenotazione.

Treatmento di pensione completa nel ristorante del college con servizio al tavolo, una bibita a pasto a studente, acqua minerale (1 bottiglietta a persona) con menù vario e idoneo apporto nutrizionale. Possibilità di menù alternativi per passeggeri vegetariani o con patologie/intolleranze alimentari. Buoni pasto o packed lunch durante le escursioni di intera giornata. Caffè espresso per i docenti.

Corso di lingua di 20 ore settimanali per studenti e per i docenti accompagnatori tenuto da insegnanti madrelingua, test di ingresso, materiale didattico e attestato di fine corso.

Esame finale per il conseguimento certificazione per gli studenti e per i docenti accompagnatori.

Programma ricreativo per 4 serate alla settimana in college.

Programma ricreativo di 3 serate a Londra (durante le escursioni) comprendente 1 cena in pub, 1 film in inglese al cinema, 1 cena all'Hard Rock Café

Visione di 2 Musical in inglese

Programma sportivo per 3 sessioni a settimana.

Effettuazione di una escursione di un fine settimana a Dublino, dal venerdì pomeriggio alla domenica sera, comprensivo di:

- trasferimento privato dal college all'aeroporto di partenza a Londra e vice versa
- volo diretto A/R
- trasferimento privato dall'aeroporto all'hotel a Dublino A/R
- sistemazione in hotel categoria 3 stelle a Dublino
- trattamento di pensione completa con colazione, pranzo e cena in hotel o ristorante/pub convenzionati
- assistente per due intere giornate di visita della città
- abbonamento ai mezzi pubblici per tutto il periodo
- ingresso alla Guinness Storehouse
- una serata di musiche e danze tradizionali irlandesi

Assistenza in loco per tutta la durata del soggiorno.

Alternanza di 2 accompagnatori per ogni modulo durante il soggiorno.

Utilizzo di una postazione PC a disposizione dei tutor accompagnatori.

2 tablet in omaggio per ogni modulo

- 8 escursioni di mezza giornata a Londra in pullman privato e abbonamento ai mezzi pubblici con assistente
- 2 escursioni di intera giornata a Londra in pullman privato e abbonamento ai mezzi pubblici con assistente
- Escursione intera giornata a scelta tra Oxford, Brighon o Stonehenge in pullman privato con assistente
- Omaggio inter-studioviaggi

## QUOTE PON

LE QUOTE DI PARTECIPAZIONE E LE DATE RIPORTATE SI INTENDONO VALIDE SINO AD ESAURIMENTO DEI POSTI NELLE STRUTTURE E VETTORI UTILIZZATI. IL PRESENTE PROGRAMMA NON COSTITUISCE OPZIONE CHE SARA' DATA SOLO DIETRO RICHIESTA SCRITTA DA PARTE DELLA SCUOLA.

Ai sensi degli articoli 86 e 87 del D.Lgvo 163/2006- si quantificano i costi relativi alla sicurezza in euro 850,00.

## LA QUOTA NON COMPRENDE

Tutto quanto non espressamente indicato alla voce LA QUOTA COMPRENDE

## CONDIZIONI PAGAMENTO PON

Il pagamento verrà erogato su fattura, assoggettata ad Iva, a cura della nostra Ditta ed a carico del vostro istituto ad avvenuta erogazione e contabilizzazione nel Programma dell'Istruzione scolastica del finanziamento che di volta in volta sarà accreditato dall'Autorità di Gestione.

## ASSICURAZIONE RESPONSABILITÀ CIVILE PROFESSIONALE

inter.studioviaggi è assicurata per la Responsabilità Civile Professionale ai sensi del D.Lgs 206/05 con polizza

Unipol Assicurazione S.p.a. N. 4112212S con un massimale pari a euro 2.065.827,60.

**Gli studenti** che partecipano ai nostri viaggi sono pertanto assicurati contro i danni che potrebbero subire sia per responsabilità diretta della nostra organizzazione che per responsabilità delle imprese alle quali la nostra organizzazione si fosse rivolta per la fornitura dei servizi compresi nel pacchetto turistico oggetto del contratto.

**I docenti accompagnatori** sono assicurati: nella loro qualità di responsabili per danni che dovessero subire le persone loro affidate ed essendo equiparati ai clienti, per responsabilità della nostra organizzazione o per responsabilità dei fornitori dei servizi compresi nel pacchetto turistico.

#### Assicurazione infortuni

La garanzia è prestata per gli infortuni dovuti a causa fortuita, violenta ed esterna compreso il rischio volo nei massimali di polizza, durante il viaggio organizzato, e che produca lesioni corporali effettivamente constatabili, le quali abbiano come conseguenza la morte o un'invalidità permanente. Somme assicurate per viaggiatore: € 50.000,00 in caso di morte o invalidità permanente.

Il diritto di rivalsa è a favore dell'Assicurato.

L'invalidità permanente viene liquidata in base al D.P.R. 30/06/65 N.1124 e successive modifiche e sull'invalidità riportata viene applicata una franchigia assoluta del 3%.

#### Per tutti i viaggi sono comprese le seguenti garanzie:

▣ **Indennizzo bagaglio:** rimborso del valore del bagaglio smarrito o rubato nel corso del viaggio o del soggiorno, fino a € 360,00. Non si risponde di materiale ottico o fotografico, né di riproduttori di suono e telefoni cellulari, né di denaro.

▣ **Assistenza sanitaria:** rimborso spese mediche, farmaceutiche e ospedaliere sostenute nel corso del soggiorno fino a € 1.032,92.

▣ **Rimborso per spese di trasporto** fino a € 258,23 in caso di:

▣ rientro anticipato del malato o del ferito se prescritto dal medico legale

▣ viaggio di un familiare in caso di non trasportabilità del partecipante

▣ rientro anticipato del partecipante in caso di decesso di un familiare di primo grado

- L'assicurazione decorre dal momento della partenza e dura fino al giorno del rientro dell'iscritto.
- Cambio nome prima della partenza: possibilità di sostituire uno o più nominativi prima della partenza senza il pagamento di alcuna penale: *è rettificare prima -*

#### DOCUMENTI

Per i partecipanti di nazionalità italiana è necessario un passaporto individuale o carta di identità valida per l'espatrio. Per partecipanti di altra nazionalità spesso è necessario avviare richiesta di visto: consigliamo quindi di rivolgersi per tempo al Consolato del Paese di destinazione. Per i minori di 14 anni di nazionalità italiana: passaporto individuale oppure carta di identità, per entrambi con dichiarazione di accompagnamento sottoscritta da chi esercita sul minore la potestà e vistata dagli organi competenti. Tale documento viene rilasciato dal Comune su richiesta dei genitori e deve essere convalidato dalla Questura. Anche in questo caso, per i partecipanti di altra nazionalità consigliamo di rivolgersi al Consolato del Paese di destinazione.

#### COME CONTATTARCI

I nostri uffici sono aperti dal lunedì al venerdì dalle ore 09.00 alle ore 13.00 e dalle ore 14.30 alle ore 18.30

Tel. : 02 6933 6420-6362

Fax : 02 6933 6633

Mail: pon@interstudioviaggi.it

Restiamo a completa disposizione per qualsiasi chiarimento e con l'occasione porgiamo cordiali saluti.